

■ VALENCINA

El
fie
ron

► C
min
la Es
Vale
Torr
peci
mer

■ ÉCIJA

Un viaje casi al centro de la Tierra

El récord de Sergio García-Dils ■ 8

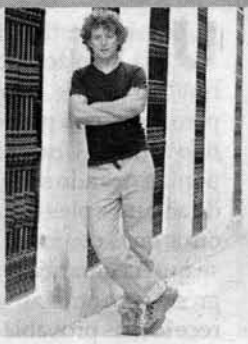

habrá un pasacalles de gigantes y cabezudos.

■ MORÓN DE LA FRONTERA

Exposición de canarios en Alameda

La asociación ornitológica El Ruiseñor ha organizado, hasta el próximo 15 de octubre, una exposición de Canaricultura en el paseo de la Alameda. En esta exhibición se podrá disfrutar de los distintos cantos y trinos de los pájaros, que concurren en el XIII concurso que se celebra en la localidad.



■ LA RODA

Un homenaje al cubismo desde Andalucía

► Hasta el 18 de octubre se podrá apreciar la exposición *El cubismo, un homenaje* en la Casa de la Cultura de la localidad. La muestra se compone de obras realizadas por más de 50 artistas de toda Andalucía, como Patricio Cabrera, Curro González y Guillermo Pérez Villalta.



■ PAISANAJE

ÉCIJA ■ SERGIO GARCÍA-DILS DE LA VEGA

Su pasión la heredó de un padre entusiasta de las profundidades. Ahora ostenta el récord del mundo en "alcanzar" la sima más profunda: 1.823 metros bajo tierra

El sueño de Julio Verne

PAQUI ARIAS

Adentrarse en las oscuridades de la corteza terrestre ya no es ningún sueño, aunque el centro que imaginó Julio Verne, autor de *Veinte mil leguas de viaje submarino*, queda aún muy lejos. "En Écija se está más cerca del centro de la tierra que desde la sima que nos dio el récord", dice Sergio Garci-Delis, el sevillano que dirige las excavaciones del Salón astigitano que pasa sus días entre "hoyo y hoyo", dice con su cara de niño satisfecho y revoltoso, más ligero de peso por su último viaje a las entrañas del Cáucaso.

Su padre lo inició en la espeleología hace 26 años y, desde entonces, su vida no ha ido sino para abajo. Su primera cueva, la del Gato, en Ronda, la hizo con

su progenitor a los 7 años. Muchos años después, suma cada segundo de ocio para poder bajar y bajar, tierra adentro, sintiéndose como uno de los últimos exploradores que existen.

"El Everest es la montaña más alta, eso ya se sabe, pero lo apasionante de la espeleología es que no sabes qué sima es la más profunda", explica Sergio, que se crió en el barrio de Heliópolis, aunque desde hace años hace su vida en Écija, ha batido de nuevo el récord de profundidad bajo tierra el pasado mes de agosto. Junto con

un grupo de franceses, ucranianos y españoles inició la expedición, pero sólo él y otro compañero se quedaron más de medio mes sin salir al exterior y conseguir llegar hasta los 1.823 metros. Los demás abastecían de comida, agua oxí-

■ LA ESENCIA

► **Explorador**

Lo que más le fascina es explorar lo "poco que queda por descubrir en el mundo".

En alpinismo, por ejemplo, todo está descubierto, lo que cambian son las formas de ascender.

► **Viajes**

En Eslovenia vio "auténticos ríos subterráneos" en las entrañas de los Alpes Julianos.

En el Cáucaso fue donde consiguió el récord. Allí encontró una cavidad con más de 100 metros de diámetro.

geno y vida a ese tándem que investigaba en las oscuridades.

No tiene miedo. Y es que para poder adentrarse en lo hondo Sergio García-Dils de la Vega antepone la seguridad por encima de todo. "Tu vida depende de los anclajes y de la seguridad que te pongas como meta", dice.

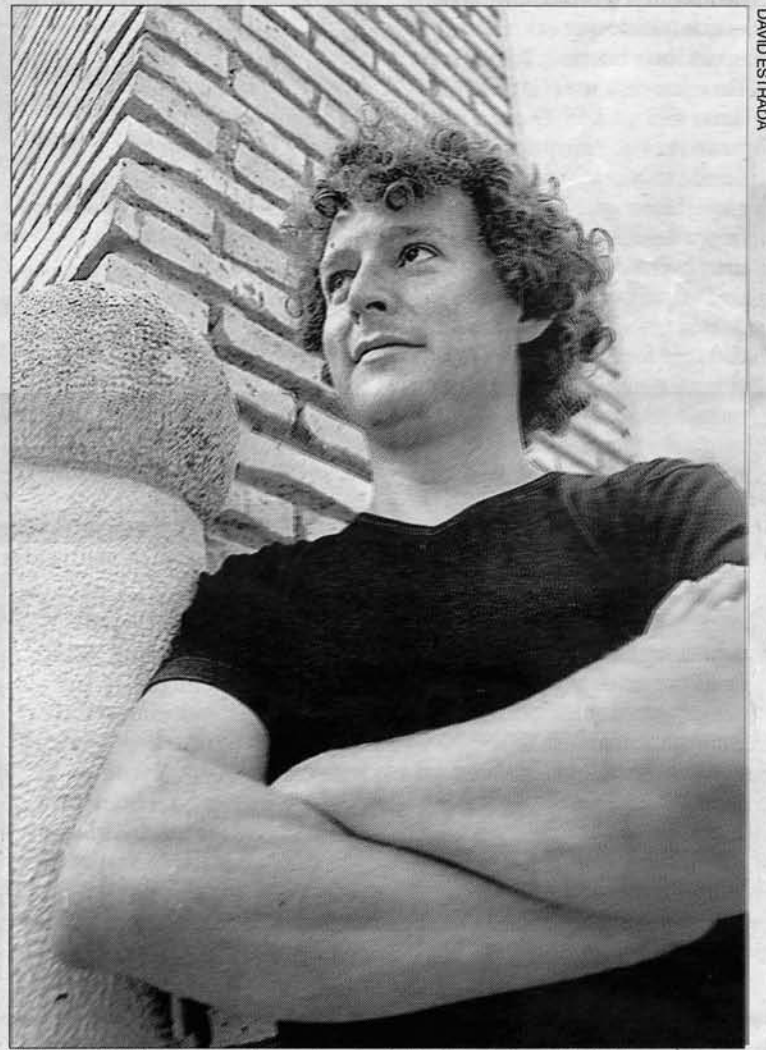

Con sus 1.823 metros, este explorador ha batido el récord bajo tierra.

Tiene Sergio una virtud que se está perdiendo: explicar hechos que al profano le suenan a ciencia ficción como si fuera algo cotidiano. "Sólo hay que iniciarse en la espeleología", subraya este campeón que confiesa que su pasión le supone mucha inversión en tiempo. Quizá por ello su novia también emplee sus horas li-

bres en bajar y bajar.

Sergio quiere volver a batir su propio récord: 2.000 metros es el objetivo de un grupo de exploradores que ha sacado a la luz muchos conocimientos para los que tenemos los pies en la tierra. "Ahí abajo hace frío, la humedad es cien por cien relativa y el paisaje es muy diferente". ■

DAVID ESTRADA